

SIMBOLOGIA

RAIOS (r) INTERNOS MÍNIMOS DE CURVATURA PARA GANCHOS E ESTRIBOS NBR-6118 (ITEM 6.3.4.1)		
BITOLA Ø	CA-50	CA-60
< 20mm	2.5 Ø	3.0 Ø
> 20mm	4.0 Ø	5.0 Ø
ESTRIBO > 20mm	1.5 Ø	1.5 Ø

DETALHE "B"
SEM ESC.

eh > 2cm
0.5 Ø MAX. AGREG.

eh > 2cm
1.2 Ø MAX. AGREG.

DETALHE "A"
SEM ESC.

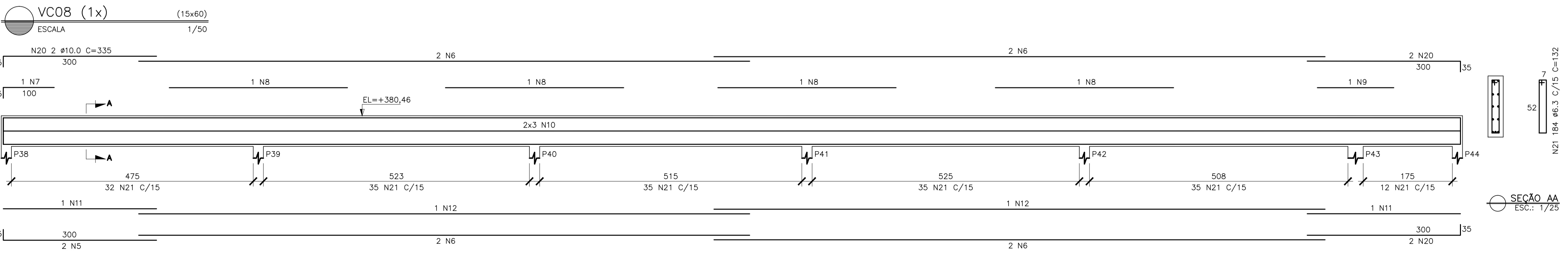
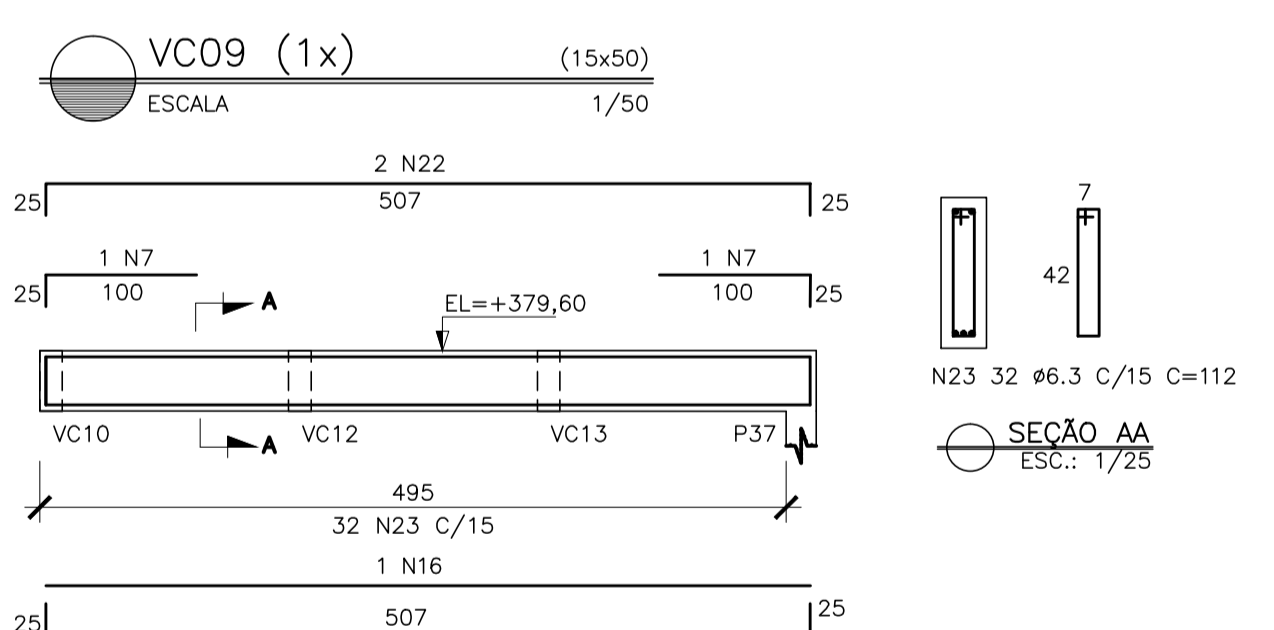
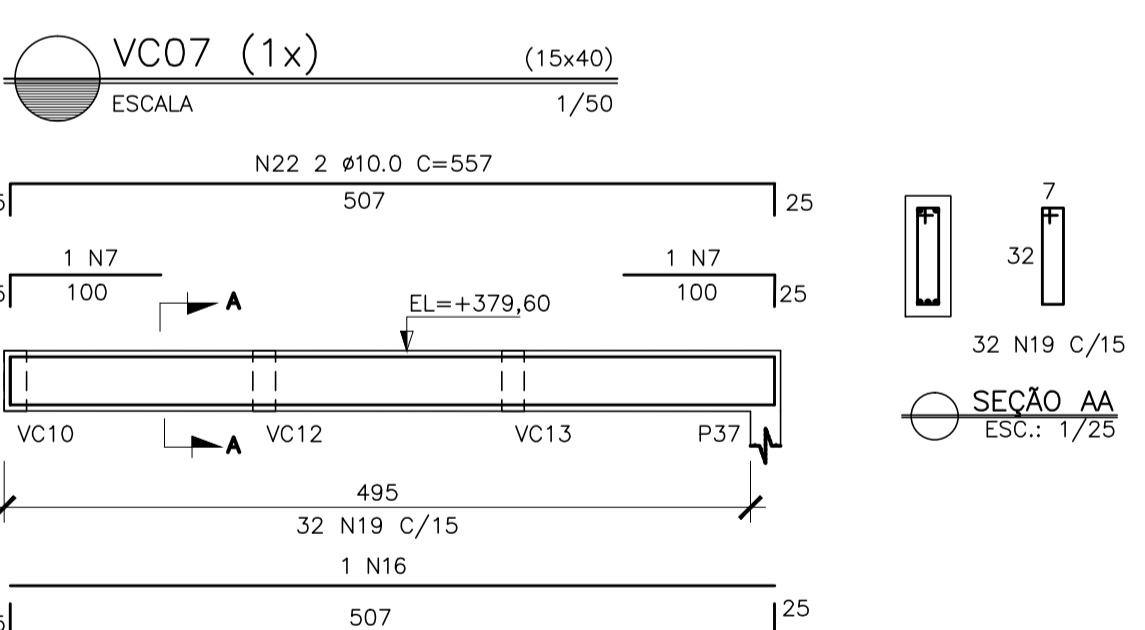
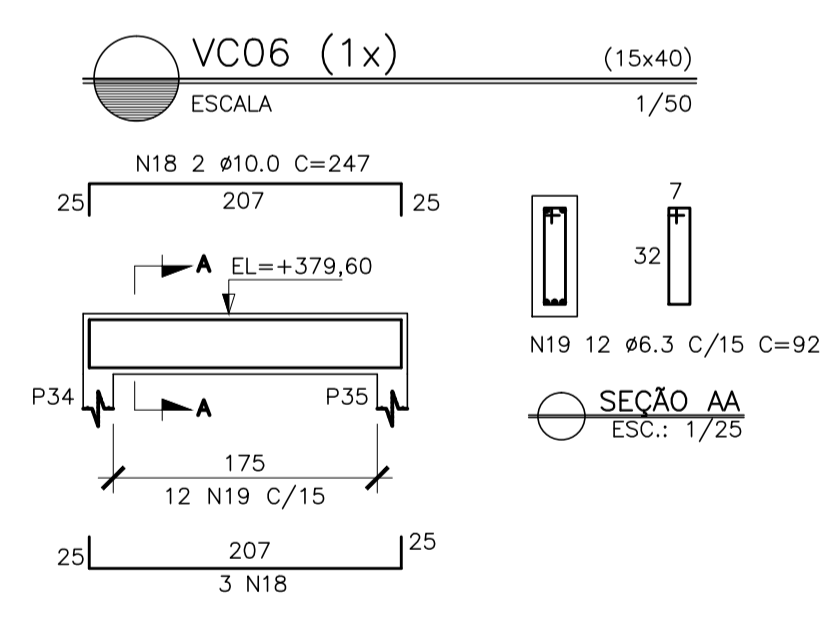
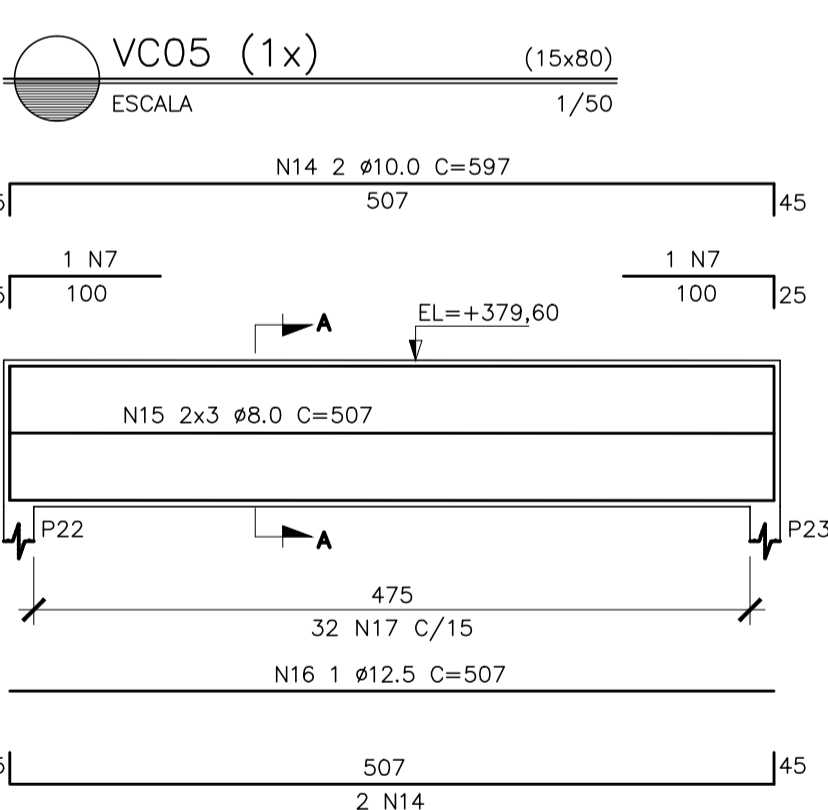
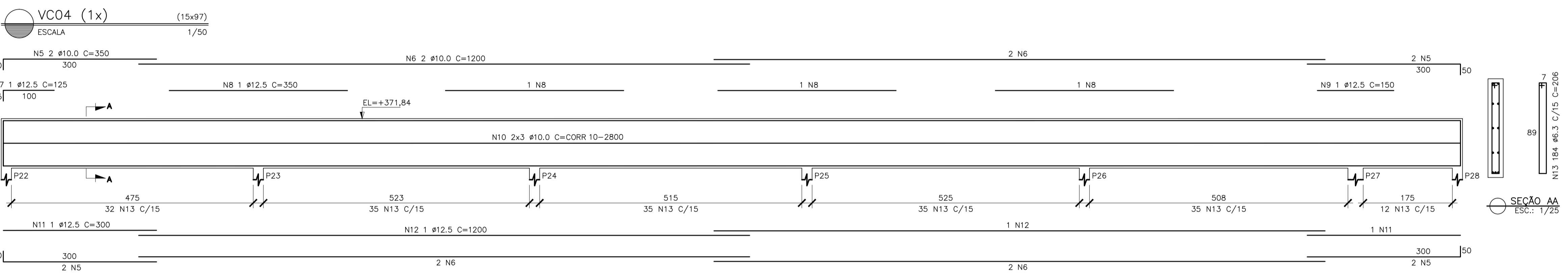
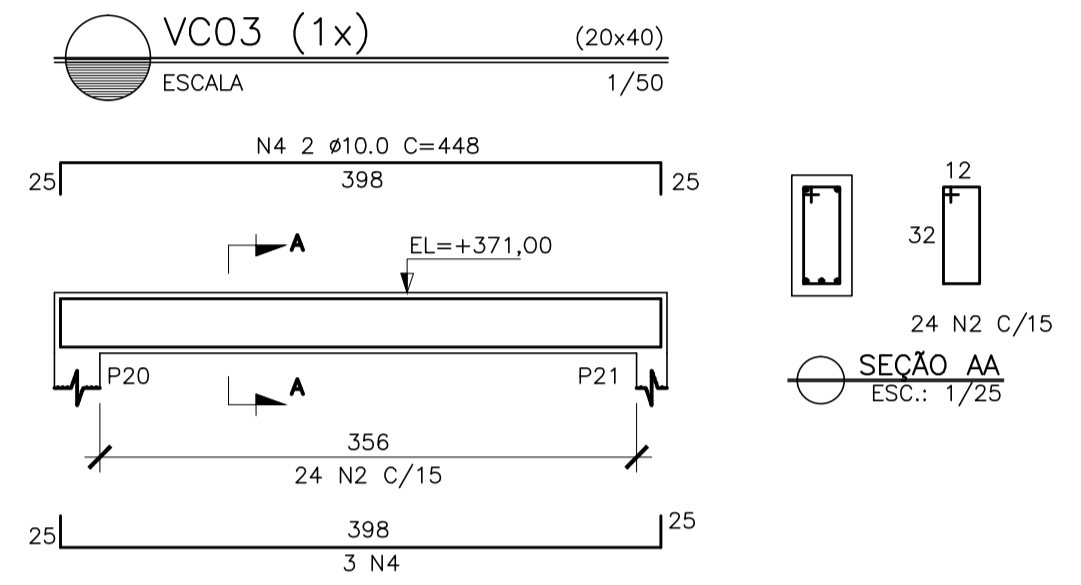
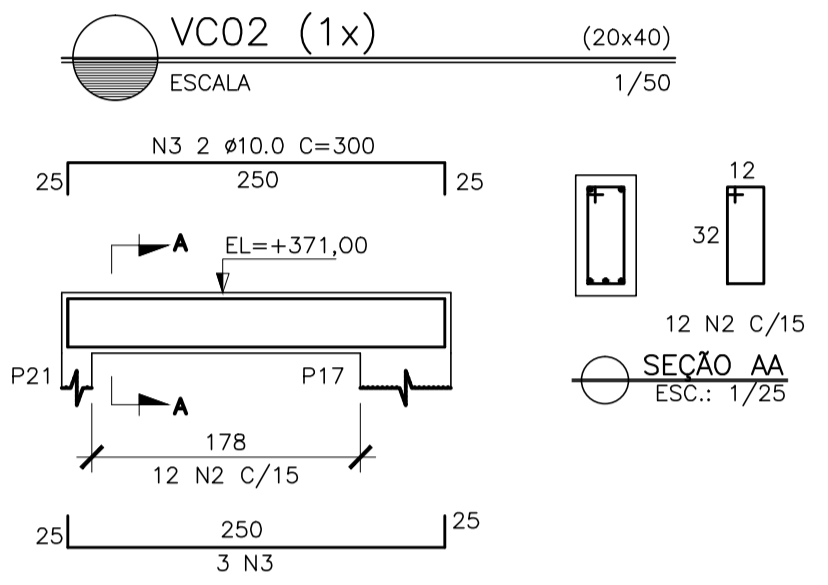
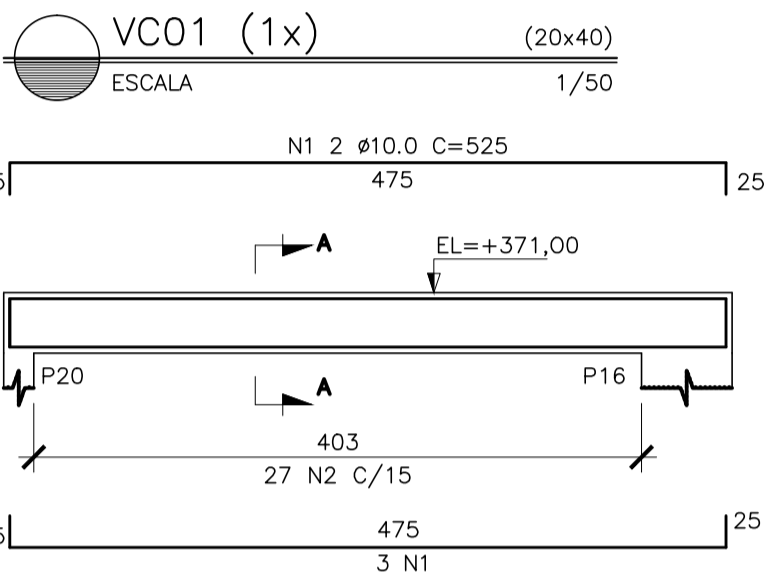

SIMBOLOGIA

- [] ESTRUTURAS EXISTENTES
- [] PILAR QUE NASCE
- [] PILAR QUE SEGUE
- [] PILAR QUE MORRE
- [] PILAR QUE MUDA DE SEÇÃO

- NOTAS GERAIS**
- DIMENSÕES EM CENTÍMETRO, ELEVAÇÕES EM METRO E BITOLAS DOS FERROS EM MILÍMETROS EXCETO EXCETO INDICAÇÃO CONTRÁRIA.
 - TENSÃO PARA O CONCRETO: CONCRETO ESTRUTURAL $f_{ck}=25$ MPa; CONCRETO MAGRO $f_{ck}=10$ MPa
 - TENSÃO ADMISSÍVEL NO SOLO = 4,40 kgf/cm², CONFORME BOLETIM DE SONDAGEM SP-06.
 - AÇO CASO, $f_{yk}=5000$ kgf/cm²; CA60, $f_{yk}=6000$ kgf/cm²
 - COBRIMENTO DA ARMADURA; TODAS ESTRUTURAS 4 cm
 - EMENDAS DE BARRAS DEVERÃO SER FEITAS CONFORME AS ESPECIFICAÇÕES DO ITEM 9.5 DA NBR 6118.
 - CONFERIR TODAS AS MEDIDAS ANTES DO CORTE, DOBRAMENTO E MONTAGEM DAS ARMADURAS.
 - ANTES DA CONCRETAGEM TODOS OS INSERTS DEVERÃO SER EXECUTADOS
 - OS REATERROS DEVERÃO SER EXECUTADOS COM MATERIAS SELECIONADOS E EM CAMADAS SUCESSIVAS DE ALTURA MÍNIMA DE 15 cm, SUFICIENTEMENTE APILOADAS, DE MODO A EVITAR POSTERIORES TRINCAS E DESNÍVEIS POR RECALQUES.
 - O CONCRETO DEVERÁ SER VIBRADO MECANICAMENTE.
 - RELAÇÃO ÁGUA/CEMENTO = 0,50.
 - SOBRECARGA DE PROJETO: LAJES DE PISO = 3,00 kN/m²; LAJES DE COBERTURA = 1,00 kN/m²
 - CLASSE DE AGRESSIVIDADE AMBIENTAL II (MODERADO).
 - CONSUMO MÍNIMO DE CIMENTO POR m³ = 300 kg
 - TUDO O TERRENO DEVERÁ SER APILOADO SATISFATORIAMENTE ANTES DO LANÇAMENTO DO CONCRETO MAGRO.
 - AS ESPECIFICAÇÕES CONTIDAS NESTE PROJETO NÃO PODERÃO SER ALTERADAS SEM A CONSULTA PRÉVIA DO PROJETISTA.

05			
04			
03			
02			
01			
N°.	DESCRIÇÃO	RESP.	DATA

REVISÃO

	GOVERNO DO ESTADO DO ESPÍRITO SANTO SECRETARIA DE ESTADO DA EDUCAÇÃO - SEDU	
SEDU	GERÊNCIA DE REDE FÍSICA ESCOLAR	

TÍTULO: EEFM AFONSO CLÁUDIO REFORMA E AMPLIAÇÃO

ENDEREÇO: AFONSO CLÁUDIO, ES.

PRANCHIA: PROJETO ESTRUTURAL

SECRETÁRIO ESTADUAL: HAROLDO CORRÊA ROCHA

GERENTE DA GERFE: EDUARDO DE MELLO TRISTÃO COSTA

COORDENADOR GERAL: ANTONIO DE PADUA RODRIGUES DE OLIVEIRA

AUTOR PROJETO: LAERTE JUNIOR BAPTISTA

RESPONSÁVEL TÉCNICO: _____

ARQUIVO: 03 - PES - AC - BLO2 - Auditorio R00.dwg

REFERÊNCIA: BLOCO 02 AUDITÓRIO ARMAÇÃO DAS VIGAS

FORMATO: OBSERVAÇÕES: DATA: FEV/2018

ESCALA: INDICADA UNIDADE: CENTÍMETROS

CREA: 624D/ES VISTO: _____

CREA: 7616/D-ES VISTO: _____

DESENHO: ANTÔNIO VISTO: _____

FOLHA: **28**

47